

もっと分娩間隔を短縮し、もっと経営の向上を図りましょう。

A モットー君通信簿：牛群一覽表

地域名		生産者コード	生産者名
〇〇〇農協	南部	006-1234567	基金 太郎

H31.04.01 現在

1. 繁殖雌牛飼養状況

母牛No.	個体識別番号	登録番号	名号	生年月日	父牛名号	母の父名号	年齢	産次	初産月齢	分娩間隔			最終分娩日
										産歴平均	目標差	直近成績	
1	12345-6789-0	292-1234567	いち	H19.06.01	菊安舞鶴	平茂勝	11.8	9.0	24.0	550	+170	470	H30.09.01
2	12345-6790-1	292-1234568	にの	H21.04.01	菊安舞鶴	平茂勝	10.0	8.0	23.5	800	+420	410	H30.08.01
3	12345-6791-2	292-1234569	さん	H22.04.01	安福久	平茂勝	9.0	7.0	23.0	700	+320	400	H30.07.01
4	12345-6792-3	292-1234570	しの	H23.04.01	安福久	平茂勝	8.0	6.0	23.5	600	+220	410	H30.06.01
5	12345-6793-4	292-1234571	ごの	H24.04.01	菊福秀	安福久	7.0	5.0	23.0	450	+70	380	H30.05.01
6	12345-6794-5	292-1234572	ろく	H25.04.01	菊福秀	安福久	6.0	4.0	23.0	400	+20	440	H30.04.01
7	12345-6795-6	292-1234573	なな	H26.04.01	百合茂	菊福秀	5.0	3.0	23.0	380	▲0	390	H30.04.01
8	12345-6796-7	292-1234574	はち	H27.04.01	百合茂	菊福秀	4.0	2.0	23.0	370	▲10	400	H30.05.01
9	12345-6797-8	292-1234575	くの	H28.04.01	月山桜	菊福秀	3.0	1.0	24.0	-	-	-	H30.06.01
10	12345-6798-9	292-1234576	とう	H29.04.01	月山桜	菊安舞鶴	2.0	-	-	-	-	-	-

2. 分娩間隔の比較

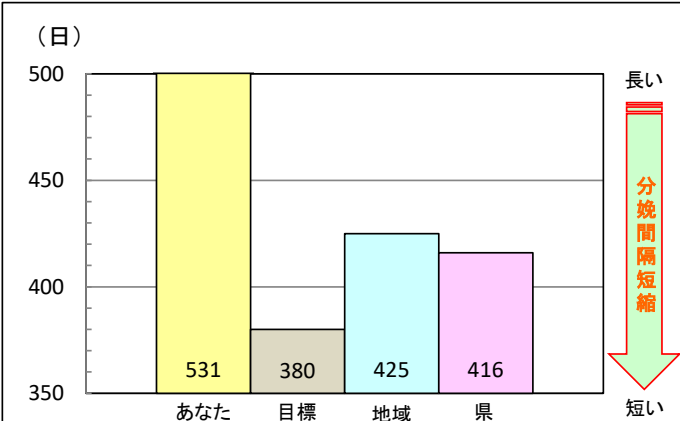

※目標値は、岩手県作成の「酪農・肉用牛生産近代化計画書」に基づく平成37年度目標です。

目標差とは、あなたの「産歴平均」と岩手県の目標(380日)の差を表しています。

あなたの成績	7.5	5.0	23.3	531	+151	413	—
地域の平均	7.1	5.0	25.6	425	地域・県内での分娩成績順位	地域内順位	100/300
県の平均	6.8	6.4	26.2	416	県内順位	1,500/4,500	

3. 繁殖雌牛飼養頭数と平均分娩間隔・順位の推移

区分	平成22年	平成23年	平成24年	平成25年	平成26年	平成27年	平成28年	平成29年	平成30年
あなたの成績	繁殖雌牛頭数	5	6	6	8	8	7	7	10
	子牛生産頭数	4	4	5	5	7	7	6	8
	平均分娩間隔								414
地域の平均分娩間隔									425
県の平均分娩間隔									416
あなたの分娩間隔成績の順位	地域内順位								100/190
	県内順位								1,500/4,500